Potelet BULLE amovible Ø88.9mm, hauteur hors sol 1200mm

Catégorie : Sécurité de la rue > Potelets > Acier

Référence : 25047AV

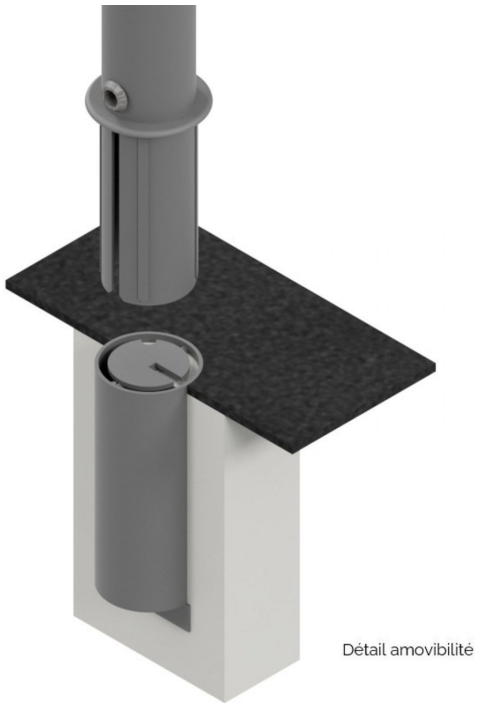

Description :

Potelet BULLE amovible Ø88.9mm, hauteur hors sol 1200mm DIMENSIONS : Ø88.9mm, hauteur totale 1500 mm, hauteur hors sol 1200mm TETE : bombée MATIERE : acier. TRAITEMENT : galvanisation. FINITION : thermolaquage. FIXATION : embase B3 d'amovibilité conforme aux normes PMR. COLORIS : RAL à définir. OPTIONS : bandes rétroréfléchissante, 1 anneau soudé, 2 anneaux soudés, contraste visuel PMR (nous consulter).

Informations complémentaires :

Hauteur totale 1500	**Hauteur hors sol** 1200
Finition thermolaquage	**Matière** acier
Fixation amovible	**Traitement** galvanisation
Normes PMR Oui	**Diamètre (mm)** 88,90

Document non-contractuel sous réserve de modifications par le fabricant. Tous droits réservés.
Avenir Voirie, 16 place Théodore Fantin Latour 56000 VANNES
Tél: 02 97 63 94 31 Fax: 09 72 11 61 39 Mail: info@avenir-voirie.fr