Potelet BULLE amovible Ø88.9mm, hauteur hos sol 900mm

Catégorie : Sécurité de la rue > Potelets > Acier

Référence : 25046AV

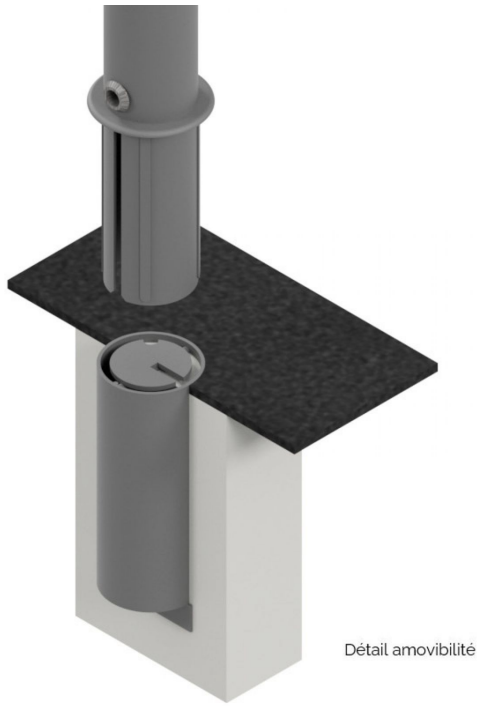

Description :

Potelet BULLE amovible Ø88.9mm, hauteur hos sol 900mm DIMENSIONS : Ø88.9mm, hauteur totale 1200 mm, hauteur hos sol 900mm TETE : bombée MATIERE : acier. TRAITEMENT : galvanisation. FINITION : thermolaquage. FIXATION : embase B3 d'amovibilité conforme aux normes PMR. COLORIS : RAL à définir. OPTIONS : bandes rétroréfléchissante, 1 anneau soudé, 2 anneaux soudés, contraste visuel PMR (nous consulter).

Informations complémentaires :

Hauteur hors sol 900	**Hauteur totale** 1200
Finition Thermolaquage	**Matière** Acier
Normes PMR OUI	**Traitement** Galvanisation
Fixation Amovible	**Diamètre (mm)** 88,90

Document non-contractuel sous réserve de modifications par le fabricant. Tous droits réservés.
Avenir Voirie, 16 place Théodore Fantin Latour 56000 VANNES
Tél: 02 97 63 94 31 Fax: 09 72 11 61 39 Mail: info@avenir-voirie.fr