Potelet KALI amovible Ø76.1mm, hauteur hors sol 900mm

Catégorie : Sécurité de la rue > Potelets > Acier

Référence : 25057AV

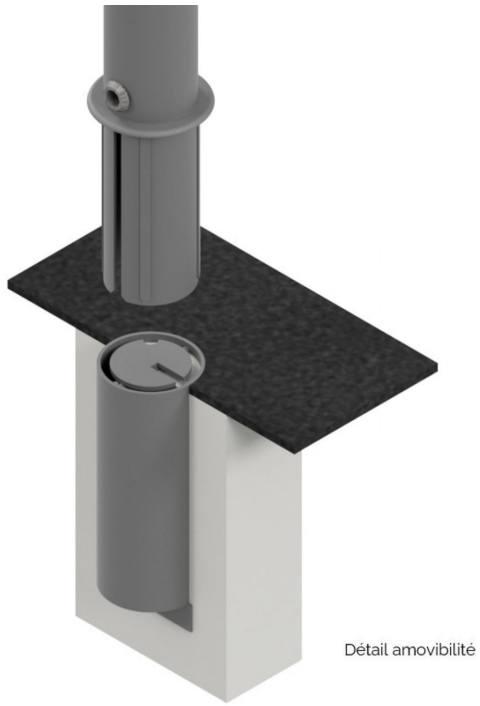

Description :

Potelet KALI amovible Ø76.1mm, hauteur hors sol 900mm DIMENSIONS : Ø76.1mm, hauteur hors sol 900mm, hauteur totale 1200 mm MATIERE : acier. TETE : plate. TRAITEMENT : galvanisation. FINITION : thermolaquage. FIXATION : embase d'amovibilité B3 conforme aux normes PMR. COLORIS : RAL à définir. OPTIONS : bandes rétroréfléchissante, 1 anneau soudé, 2 anneaux soudés, contraste visuel PMR (nous consulter).

Informations complémentaires :

Poids (kg) 7,5	**Hauteur totale** 1200
Hauteur hors sol 900	**Finition** thermolaquage
Matière acier	**Fixation** amovible
Traitement galvanisation	**Diamètre (mm)** 76,10

Document non-contractuel sous réserve de modifications par le fabricant. Tous droits réservés.
Avenir Voirie, 16 place Théodore Fantin Latour 56000 VANNES
Tél: 02 97 63 94 31 Fax: 09 72 11 61 39 Mail: info@avenir-voirie.fr